

Compilata da:  
Mazzetti Alessio  
Iscritto all'albo:  
Geometri  
Prov. Prato N. 223

Identificativi Catastali:  
Sezione:  
Foglio: 29  
Particella: 100  
Subalterno:

Dichiarazione protocollo n. P00036347 del 27/04/2012  
Planimetria di u.i.u. in Comune di Cantagallo  
Fraz. Pian Della Rasa  
civ.

**Agenzia del Territorio**  
**CATASTO FABBRICATI**  
Ufficio provinciale di  
Prato

Scheda n. 1  
Scala 1: 200

### PIANO PRIMO

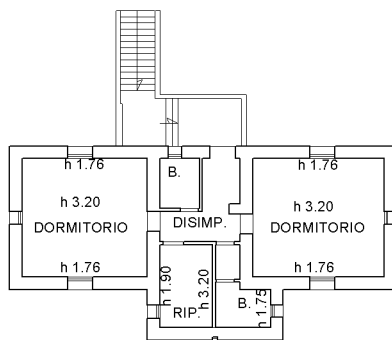

LATO STRADA COMUNALE DELLA RASA

P.LLA 99

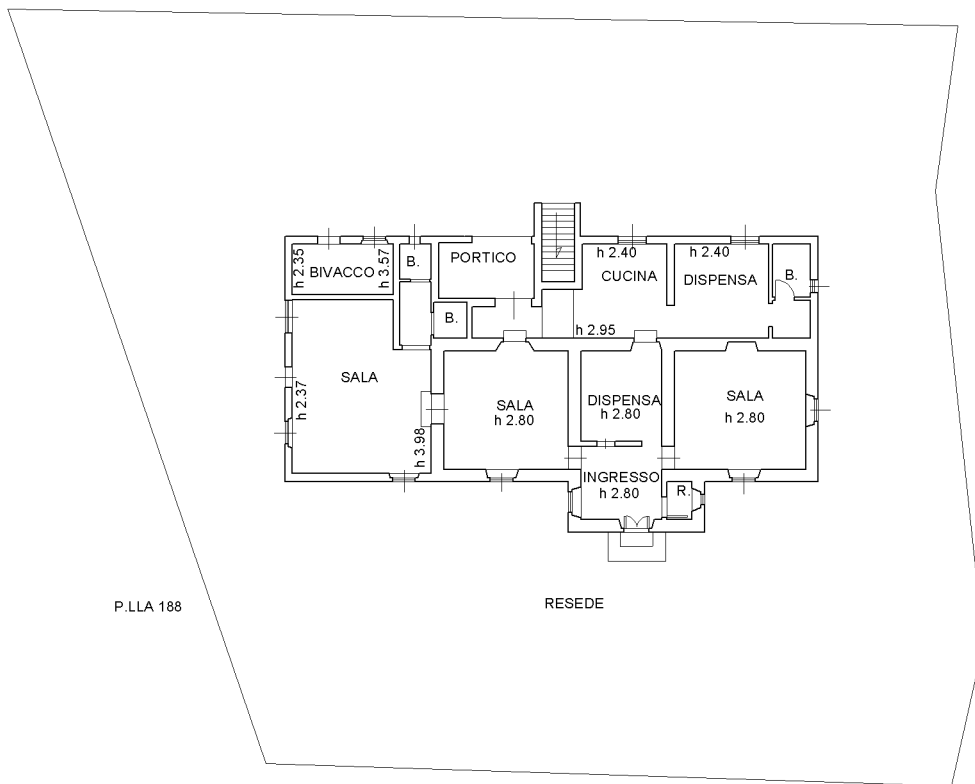

P.LLA 99

P.LLA 188

RESEDE

P.LLA 99

### PIANO TERRA

Catasto dei Fabbricati - Situazione al 31/01/2017 - Comune di CANTAGALLO (B626) - < Foglio: 29 - Particella: 100 - Subalterno: 0 ->  
LOCALITA' L'ACQUA piano: T-1;

Ultima planimetria in atti

